Geländeplanung Bürgerpark

Vorhandenes Kapital

Basketballplatz	2.900 €
Gemeinschaftsgarten	843 €
Grillplätze	2.500 €
Multikultureller Gebetsraum	3.100 €
Bauspielplatz	1.900 €
ohne Zweck	ca. 1.000 €
Gebäude-Renovierung	20.000 €
Betriebskosten	ca. 9.400 €

Ideen für weitere Geldquellen

Aktion ein Herz für den Bürgerpark: daß verschieden Herzen in der Kreativwerkstatt herstellen und gegen Spende anbieten (Muttertag, Valentin)	Gestaltung und Patenschaft des Jugrgeselleln-vereins für Grillplatz/plätze	Durchführung einer Haussammlung (SVR - Daggi und Nicole)	Herz für Kinder (C.Böyer, nicht für Bolzplatz)
AKTION MENSCH einfach 4/ Förderung -10000€ größere Invest-Förderung barrierefreiheit,besonders für Menschen mit Behinderten (Lösenes soll Erfahrung in Projektbewerbungen)	Online Crowdfunding	Events: Wie z.B. Fußballturniere, Weihnachts-markt	

Ideensammlung

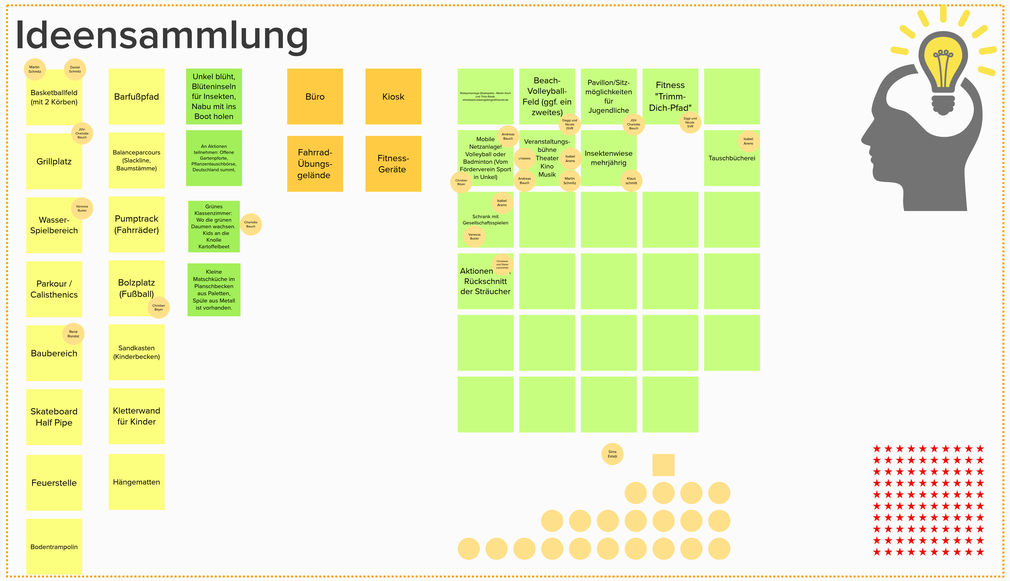

Ziele (des Treffens)

Gemeinsame Planung des Geländes "Bürgerpark Unkel"

- Ideen-sammlung für die Gestaltung
- Ideen-sammlung für die Finanzierung
- Finden von Personen(gruppen), die sich für ein Thema aktiv engagieren möchten

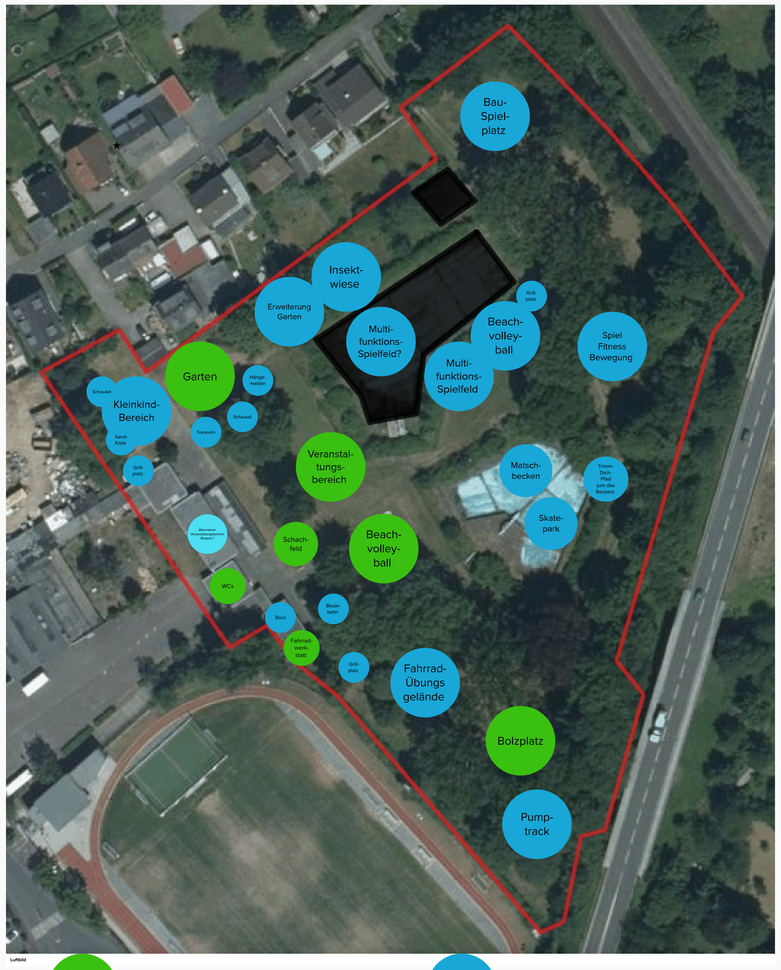

Beach-volley-ball — vorhandene Einrichtung

Pump-track — geplante Einrichtung

Rahmenbedingungen

Überschwemmungs-gebiet (Hochwasser) — Ausnahmen möglich

- keine neue Bebauung
- keine den Durchfluss behindernden Einrichtungen
- keine Anschüttungen
- Neuversiegelung nur bei Ausgleich durch Entsiegelung
- keine Gegenstände lagern, die weggeschwemmt werden können

Immissionsschutz — Schutz der Nachbarn

- Lärm
- Rauch

Vertrag — läuft 5/ 10 Jahre

- Schwimmer-Becken nicht enthalten — evtl. verhandel-bar
- Pumpenhaus nicht enthalten

Naturschutz

- keine Erdarbeiten unter Bäumen
- (gesunde) Bäume dürfen nicht gefällt werden